محافظت از آینده مالی شما

Rocky Gold

0 تا 100 طلا و جواهر

هدیه:

آموزش تمامی مباحث مربوط به سکه ، نقره و پلاتینیوم

(رایگان)

راهنمای کامل هنگام خرید و فروش طلا؛ جواهر؛ نقره و سکه Author : M.Ahmadi

www.takbook.com

طلا Gold

عیار Karat

عیار واحد اندازه‌گیری خلوص آلیاژهای طلا و دیگر فلزات گران‌بهاست. عیار طلا هم به درجه خلوص طلا در هر شیء طلایی اطلاق می‌شود. طلا فلزی ذاتاً نرم است که در صورت استفاده از آن برای ساخت اشیا، ممکن است تغییر شکل پیدا کند.

به همین دلیل برای سفت و سخت شدن اشیای طلایی (مصنوعات) معمولاً با طلا فلزهای دیگری را مخلوط می‌کنند. مهم‌ترین این فلزها عبارتند از: نیکل،مس، نقره و پلاتین و ... حال هرقدر درجه وجود سایر فلزات در شیء طلایی بالاتر باشد، عیار طلا پایین‌تر و قیمت آن کمتر و برعکس هرقدر طلای شی بیشتر باشد. عیار آن بیشتر و با ارزش‌تر است.

برای شناسایی عیار طلا در اشیا از اعداد مختلفی استفاده می‌شود که این اعداد برای شناسایی راحت‌تر درصد طلای موجود در اشیای طلایی، ساده‌سازی و بر اساس فرمول ریاضی خاصی استاندارد شده است. هریک از این اعداد بیانگر وجود درصد مشخصی از طلا در یک شیء است.

Aparat
Telegram
instagram
جهت دریافت نسخه کامل کتاب + ساعتها آموزش تصویری اینجا کلیک کنید
www.Rockygold.ir/sellpage
FREE
www.takbook.com

تشخیص عیار از ظاهر طلا

طلای راکی

همراه با ویدئو آموزشی

قبل از خرید طلا و جواهر با نشانه‌های عیار که روی طلا حک‌شده است آشنا شوید. روی زیورآلات طلا نشانه‌هایی که بیانگر عیار طلای به کار رفته است حک می‌شود. این نشانه معمولاً روی قسمتی از طلا حک می‌شود که جلوی چشم نباشد. همان‌طور که گفته شد در ایران چون طلا 18عیار است، شما باید دنبال عبارت 750 و یا 18k روی جواهر خود باشید. k درواقع اول کلمه‌ی Karat یا همان عیار است.

در اینجا با دو مثال به شما آموزش خواهیم داد که چگونه با دیدن هر عددی بر روی طلا بتوانید عیار آن را مشخص کنید و یا بدانید که برای هر عیاری چه عددی را بر روی طلا حک می‌کنند:

Aparat
Telegram
instagram
جهت دریافت نسخه کامل کتاب + ساعتها آموزش تصویری اینجا کلیک کنید
www.Rockygold.ir/sellpage
FREE
www.takbook.com

مثال اول : بر روی انگشتری عدد 917 نوشته‌شده است ، عیار این انگشتر در مقیاس karat چقدر است ؟

24	1000
X	917

حال یک تناسب ساده می‌بندیم

(917 ×24) ÷1000 = 22 عیار

جواب : 22 عیار

مثال دوم : طلای 18 عیار در مقیاس هزار چقدر است ؟

1000	24
X	18

بازهم یک تناسب ساده می‌بندیم :

(18 × 1000) ÷24 = 750

جواب : 750

یعنی اگر عدد 750 بر روی طلا دیده شود آن طلا 18 عیار می باشد.

Aparat
Telegram
instagram
جهت دریافت نسخه کامل کتاب + ساعتها آموزش تصویری اینجا کلیک کنید
www.Rockygold.ir/sellpage
FREE
www.takbook.com

عیار سنجی

روش سنتی

طلای راکی
همراه با ویدئو آموزشی

برای تشخیص عیار طلا ، عواملی همچون سنگ محک و تیزآب (اسید)، نیاز است.

سنگ محک: سنگی است سیاه رنگ از جنس سیلیسیوم و کوارتز که در شکل‌های مختلف در بازار وجود دارد و به نام سنگ لیدی هم شناخته می‌شود. در هنگام استفاده باید دمای سنگ محک حدوداً به‌اندازه دمای بدن ، یعنی 37 درجه سانتی‌گراد باشد.

تیزآب: در بعضی از کتاب‌ها به تیزآب سلطانی نامیده شده، که همان اسید نیتریک خالص است که توسط محمد زکریای رازی کشف‌شده است. این اسید را در اصطلاح عامیانه بنام جوهر شوره می‌شناسند، تیزآب سلطانی +0.5 برای عیار 18 (750) استفاده می‌شود. (تیزآب های عیارهای مختلف درصد متفاوتی دارند)

برای شناخت طلا ابتدا فلز مشکوک به طلا را روی سنگ محک، حدود 20 بار می‌کشیم (در صورتی که فلز سکه باشد، گوشه سکه که همان کنگره خارجی نامیده می‌شود را مورد اصابت با سنگ محک قرار دهید) سپس مقداری تیزآب عیار شده را روی آن می‌کشیم (به‌اندازه یک قطره). واکنش یکی از موارد زیر است.

1) هیچ واکنشی دیده نمی‌شود، درنتیجه فلز مربوطه طلایی با همان عیار تیزآب است.

Aparat
Telegram
instagram
جهت دریافت نسخه کامل کتاب + ساعتها آموزش تصویری اینجا کلیک کنید
www.Rockygold.ir/sellpage
FREE
www.takbook.com

2) رنگ در اثر کشیده شدن تیزآب روی سنگ محک کم رنگ‌تر می‌شود، در این حالت عیار فلز مربوطه پایین‌تر از عیار تیزآب است.

3) اثر روی سنگ محک به‌کلی محو می‌گردد، که حاکی از این است که فلز مربوطه یا اصولاً طلا نیست و یا دارای مقدار کمی طلا است که می‌بایست با آزمایشات دیگری (ری گیری) که در آزمایشگاهای مخصوص صورت می گیرد، مقدار آن مشخص شود.

جهت یادگیری روش های بیشتر عیار سنجی همراه با ویدیوهای آموزشی اینجا کلیک کنید

Aparat
Telegram
instagram
جهت دریافت نسخه کامل کتاب + ساعتها آموزش تصویری اینجا کلیک کنید
www.Rockygold.ir/sellpage
FREE
www.takbook.com

اونس

اونس (OZ) واحد اندازه‌گیری طلا (و فلزات گران‌بها) است ، OZ علامت اختصاری مورداستفاده برای انس بوده و هر اونس طلا معادل ۳۱٫۱۰ گرم طلا است.

واحد اونس معمولاً در کشورهای غربی مورداستفاده قرار می‌گیرد. همچنین برای اندازه‌گیری وزن فلزات گران‌بها یعنی؛ طلا، نقره، پلاتین و پالادیم از اونس بین‌المللی تروا استفاده می‌گردد که معادل ۳۱٫۱۰۳۴۷۶۸ گرم است ، این اونس فقط برای اندازه‌گیری فلزات گران‌بها کاربرد دارد و وزن شمش‌ها و سکه‌های طلا و دیگر فلزات گران‌بها و همین‌طور قیمت آن‌ها معمولاً با اونس تروا (که یک واحد باستانی است) بیان می‌شود.

حباب

1. حباب مثبت 2. حباب منفی

حباب اقتصادی دادوستد با نرخ بسیار گران‌تر از ارزش واقعی مورد معامله است که در سطح جامعه همه‌گیر می‌شود. چون تعیین ارزش واقعی، کار دشواری است معمولاً پس از افت ناگهانی قیمت و به‌اصطلاح ترکیدن حباب متوجه وجود حباب می‌شوند.ویژگی حباب، موقّتی بودن آن است.

Aparat
Telegram
instagram
جهت دریافت نسخه کامل کتاب + ساعتها آموزش تصویری اینجا کلیک کنید
www.Rockygold.ir/sellpage
FREE
www.takbook.com

همان‌طور که از نام حباب قیمت به نظر می‌رسد اختلاف بین ارزش ذاتی یک کالا با قیمت مبادله‌ای آن در بازار نقدی را حباب می‌گویند. فرض کنید قیمت ماشین الف درب کارخانه ۱۳ میلیون تومان است ولی همان ماشین در بازار نقدی ۱۴ میلیون معامله می‌شود به این اختلاف یک‌میلیون تومانی حباب قیمت می‌گویند.

اما چرا قیمت‌ها حباب‌دار می‌شوند ؟ قیمت عرضه قیمتی است که فروشنده مایل است کالای خود را به آن قیمت بفروش برساند قیمت تقاضا قیمتی است که خریدار مایل به خرید در آن قیمت است. نقطه تعادلی قیمت بازاری یک کالا زمانی اتفاق می‌افتد که قیمت عرضه با قیمت تقاضا برابراست حباب قیمت نیز از قاعده عرضه و تقاضا مستثنا نیست به این صورت که خریدار حاضر است کالای موردنیاز خود را با قیمت بالاتر از ارزش ذاتی خریداری کند زیرا یا عرضه کالا محدود شده است یا امیدوار است با قیمت بالاتری بعد از مدتی آن را بفروش رساند درنتیجه حباب مثبت(قیمت نقدی بیشتر از قیمت ذاتی) در سه حالت به وجود می‌آید:

امید به افزایش قیمت در بازار وجود دارد۲- سرمایه موجود در بازار در حال افزایش است(سفته‌بازی و تقاضا کاذب ناشی از انباشت سرمایه در یک بازار)۳-کمبود کالا به وجود آمده است.

Aparat
Telegram
instagram
جهت دریافت نسخه کامل کتاب + ساعتها آموزش تصویری اینجا کلیک کنید
www.Rockygold.ir/sellpage
FREE
www.takbook.com

فرمول‌های بسیار مهم و کاربردی:

طلای راکی

همراه با ویدئو آموزشی

مواردی که باید بدانیم :

1- یک انس طلا = 31.1034768 گرم با عیار (999.9) که عیار (24) هم خوانده می‌شود.

2- یک مثقال طلا برابر 4.608 گرم طلای 17 عیار و یا 4.3318 گرم طلای 18 عیار است.

3- مظنه طلا در ایران (که بر سر زبان‌ها است) یعنی قیمت 4.608 گرم طلای 17 عیار یا (705)

فرمول 1

بدست آوردن مظنه طلای ایران از طریق انس جهانی:

مظنه طلای ایران 17 عیار = 9.5742 ÷ قیمت یک دلار × قیمت یک انس طلا

مثال :

اگر قیمت یک انس طلا 1250دلار و قیمت یک دلار 11000 تومان باشد ، مظنه چقدر می‌شود؟ و هر گرم طلا 18 عیار چند تومان است؟

Aparat
Telegram
instagram
جهت دریافت نسخه کامل کتاب + ساعتها آموزش تصویری اینجا کلیک کنید
www.Rockygold.ir/sellpage
FREE
www.takbook.com

1250× 11000÷9.5742 = 1436151

1436151تومان (مظنه ایران) عیار 17یا 705

محاسبه هر گرم طلا18 :

1436151 ÷ 4.3318 = 331536تومان

فرمول بسیار مهم 7

هنگام فروش هم اول از همه خودتان با فرمول شماره 1 مظنه را از انس (اونس) جهانی حساب کنید بعد مظنه ایران را از چند مغازه در بازار بپرسید و با قیمت مظنه خود مقایسه کنید و بعد مبادرت به فروش نمایید.

قیمت هر گرم طلا با عیار موردنظر = 4.608 ÷ 705 ÷ مظنه طلای 17 عیار × (هر عیاری)

مقدار پول دریافتی از مغازه‌دار = وزن طلا × قیمت هر گرم طلا با عیار موردنظر

لازم به ذکر است که موقع فروش طلا به دلیل کاهش مقداری از عیار طلا بعد از آب شدن و همچنین نوسانات قیمت طلا در بازار ؛ مقداری از قیمت هر گرم طلا کسر می‌گردد .

نرخ خریدوفروش طلا اعلام‌شده از سایت اتحادیه طلا و جواهر با هم تفاوت دارند.

مثال:

Aparat
Telegram
instagram
جهت دریافت نسخه کامل کتاب + ساعتها آموزش تصویری اینجا کلیک کنید
www.Rockygold.ir/sellpage
FREE
www.takbook.com

100 گرم طلای آب‌شده با عیار (875) داریم مظنه روز (705 یا 17k)هم 1585000 تومان است ، موقع فروش چقدر پول از مغازه‌دار بگیریم؟

875 × 1585000 ÷ 705 ÷ 4.608 = 426000 تومان

426000 تومان قیمت هر گرم طلای (875) 21K

426000 × 100 = 42600000

42600000 تومان قیمت طلای شما بدون احتساب کسری

جهت یادگاری تمامی مباحث این کتاب (+ ویدیو های آموزشی) اینجا کلیک کنید.

اجرت (کارمزد)

هر طلای ساخته‌شده که در ویترین مغازه‌ها موجود است به‌وسیله نفرات توانمند در عرصه طراحی و ساخت طلا در کارگاه‌ها به‌وسیله ابزارآلاتی ساخت و به بازار عرضه شده است. بنابراین منطقی و طبیعی است که طلای ساخته شده دارای اجرت باشد.

Aparat
Telegram
instagram
جهت دریافت نسخه کامل کتاب + ساعتها آموزش تصویری اینجا کلیک کنید
www.Rockygold.ir/sellpage
FREE
www.takbook.com

نرخ اجرت‌ها در قدیم به‌صورت تومان بوده و برای مثال به ازای هر گرم طلا X تومان پرداخت می شد اما با توجه به نوسانات قیمت طلا اجرت درصدی از طلا شده است .

اجرت کارها با هم متفاوت‌اند ، بر اساس کیفیت و نوع کار درصد اجرت‌ها تغییر می کنند.

هر چه به‌اصطلاح کار بر روی طلا تمیزتر انجام شده باشد ، بیشتر بدرخشد و جلب توجه کند و از کیفت بالایی برخوردار باشد مطمئناً آن محصول جز کارهای اجرت بالا خواهد بود.

یک پیشنهاد از راکی گلد: معمولاً النگو و بعضی از تک‌پوش‌ها اجرت ساخت کمتری نسبت به سایر طلاهای ساخته‌شده دارند پس اگر هم می‌خواهید طلای شیک و نو بپوشید و هم اجرت زیادی پرداخت نکنید پیشنهاد ما به شما خرید النگو است.

نکات بسیار مهم در حین خرید و فروش :

حتماً در موقع خرید طلا فاکتور آن را نیز دریافت نمایید و از مغازه‌دار درخواست کنید که تمامی موارد در فاکتور ذکر گردد.

در موقع خرید طلا به کد کارگاه و 750 (طلای 18 عیار) که روی آن حک شده توجه کنید. به هیچ وجه مصنوعاتی را که کد کارگاه و عدد مربوط به عیار 18 را ندارد خریداری نکنید. زیرا ممکن است عیار کمتری داشته باشد و موقع فروش آن با مشکل مواجه می شوید.

Aparat
Telegram
instagram
جهت دریافت نسخه کامل کتاب + ساعتها آموزش تصویری اینجا کلیک کنید
www.Rockygold.ir/sellpage
FREE
www.takbook.com

همچنین در مورد خرید طلاهای نگین دار یا سنگدار که سنگ و نگین آنها ارزش کمی دارند دقت کنید و حتما مصنوعاتی را انتخاب کنید که وزرن سنگ و یا نگین آنها از وزن کل طلا کسر شده است در غیر اینصورت شما می بایست هزینه آنها را به قیمت طلا پرداخت نمایید .

لازم به ذکر در موقع فروش نگین ها از طلا جدا شده و فقط بابت طلا به شما پول داده میشود.

فاکتورها را کنار طلاهایتان نگذارید ، تا حداقل در صورت ربوده شدن طلاهایتان سند و مدرکی جهت پیگیری‌های مربوطه در اختیار داشته باشید و هم اینکه فاکتورها به همراه طلاها در اختیار سارق قرار نگیرد

حساسیت به طلا

گاهی ممکن است شما به خاطر استفاده از طلا دچار حساسیت شده‌اید . وجود آلیاژهای طلا حاوی نیکل و مس می‌تواند تغییر رنگ پوست و یا واکنش‌های آلرژیک مانند درماتیت تماسی را برای شما ایجاد کند. درماتیت تماسی،که نوعی التهاب پوست است که در صورت تماس مستقیم با ماده محرک خارجی یا ایجادکننده حساسیت ایجاد می‌شود ؛ درماتیت تماسی فقط سطح پوست را اثر می‌گذارد .که درمان این حساسیت معمولاً روزها و هفته‌ها طول می‌کشد و در صورتی از بین می‌رود که دیگر از این طلاها استفاده نشود. این حساسیت نقاط خارش‌داری را برجا می‌گذارد که سطح وسیعی را درگیر می‌کند و حالت سوختگی ایجاد می‌شود. مخصوصاً سطحی که در آن قسمت طلا استفاده‌شده است پوست به‌صورت طبیعی خاصیت اسیدی دارد با مس و نیکل موجود در طلا واکنش می‌دهد. تعریق بدن و رطوبت حاصل از آن ، این واکنش را

Aparat
Telegram
instagram
جهت دریافت نسخه کامل کتاب + ساعتها آموزش تصویری اینجا کلیک کنید
www.Rockygold.ir/sellpage
FREE
www.takbook.com

بیشتر می‌کند. در این شرایط با انجام یک واکنش شیمیایی ماده سبزرنگی تشکیل می‌شود که باعث تغییر رنگ پوست می‌شود که معمولاً زیورآلات، به‌جز زیورآلات ساخته‌شده از طلا، با اکسید شدن این حالت سبز شدن را در پوست ایجاد می‌کند. جواهرآلات طبیعی، مثل طلای 18 عیار، بسیار کمتر دچار اکسیدشدن می‌شوند طلا هم می‌تواند حساسیت‌زا باشد. اگرچه میزان شیوع آن در نقاط مختلف جهان از ۱ تا ۱۰ درصد متفاوت است اما به‌هرحال می‌تواند باعث ضایعات درماتیتی در صورت، دست و پوست شود.

توصیه های ما را برای جلوگیری از ایجاد حساسیت نسبت به طلا که در پکیج جدی بگیرید.

طلا و جواهراتتان دیگر کدر نمی‌شود

اگر علاقه‌مند هستید که سرویس طلا و جواهرتان مثل روز اول برق بزند یا کمتر دچار لک و تیرگی شود می‌توانید دستورالعمل‌های این بخش را بخوانید. مراقبت بیشتر از طلا جواهراتتان باعث می‌شود که عمر مفید آن‌ها افزایش پیدا کند و همیشه بدرخشد.

از طلا و جواهرتان هنگامی‌که به آن احتیاج دارید استفاده کنید. استفاده کوتاه‌مدت و موضوعی از طلا و جواهر باعث می‌شود که همیشه برق خود را حفظ کنند و دیرتر کدر شوند.

هنگام حمام گرفتن یا شست‌وشوی دست‌ها، جواهرآلات خود را دربیاورید چون صابون سبب ایجاد لایه‌ای نازک روی جواهرآلات می‌شود و برق و جلای آن را به‌تدریج می‌گیرد.

Aparat
Telegram
instagram
جهت دریافت نسخه کامل کتاب + ساعتها آموزش تصویری اینجا کلیک کنید
www.Rockygold.ir/sellpage
FREE
www.takbook.com

خیلی‌ها برای اینکه طلا و جواهراتشان را در یک جای امن و فضای کوچک نگه دارند، آن‌ها را روی‌هم و به‌صورت نامرتب می‌ریزند. این کار باعث ایجاد خط وخش و از بین رفتن جلای طلا می‌شود. بهترین کار این است که هرکدام از قطعه طلاها را به‌صورت جداگانه در همان جعبه‌ای که خریده‌اید نگهداری کنید.

Aparat
Telegram
instagram
جهت دریافت نسخه کامل کتاب + ساعتها آموزش تصویری اینجا کلیک کنید
www.Rockygold.ir/sellpage
FREE
www.takbook.com

جواهرات

الماس

آیا الماس همان برلیان است؟

خیر! ابتدا الماس‌ها از معادن استخراج شده و سپس به کشورهایی نظیر بلژیک ، آمریکا و ... فرستاده می‌شوند تا در آنجا برای آنها شناسنامه صادر گردد و به اشکال گوناگون تراش بخورند.

حال این الماس‌ها بسته به تراش خود، نام خاص خود را دارند که از این میان می‌توان تراش برلیان، مارکیز، پرنسس ، باگت و... را نام برد.

در تراش برلیان امروزه سعی بر آن است که هر چه بیشتر از قبل جلوه‌های بصری سنگ الماس را به نمایش بگذراند و زوایا و نوع برش را به شکلی تنظیم کنند که نور وارده شده به سنگ الماس با صفحات بیشتری از سنگ برخورده کرده و در انتها به چشم ما برخورد کند.

Aparat
Telegram
instagram
جهت دریافت نسخه کامل کتاب + ساعتها آموزش تصویری اینجا کلیک کنید
www.Rockygold.ir/sellpage
FREE
www.takbook.com

برای دست یافتن به این مسئله دانشمندان مؤسسات بزرگ آمریکا و بلژیک همیشه برای بهتر کردن نوع تراش الماس‌ها تلاش می‌کنند و سال‌به‌سال استاندارهای جدیدی را برای این کار ارائه می‌دهند.

و در اصل تراشندگان الماس چه کسانی که به روش سنتی مبادرت به تراش الماس می‌کنند و چه کسانی که با دستگاه‌های پیشرفته، بایستی پیرو این استاندارد باشند.

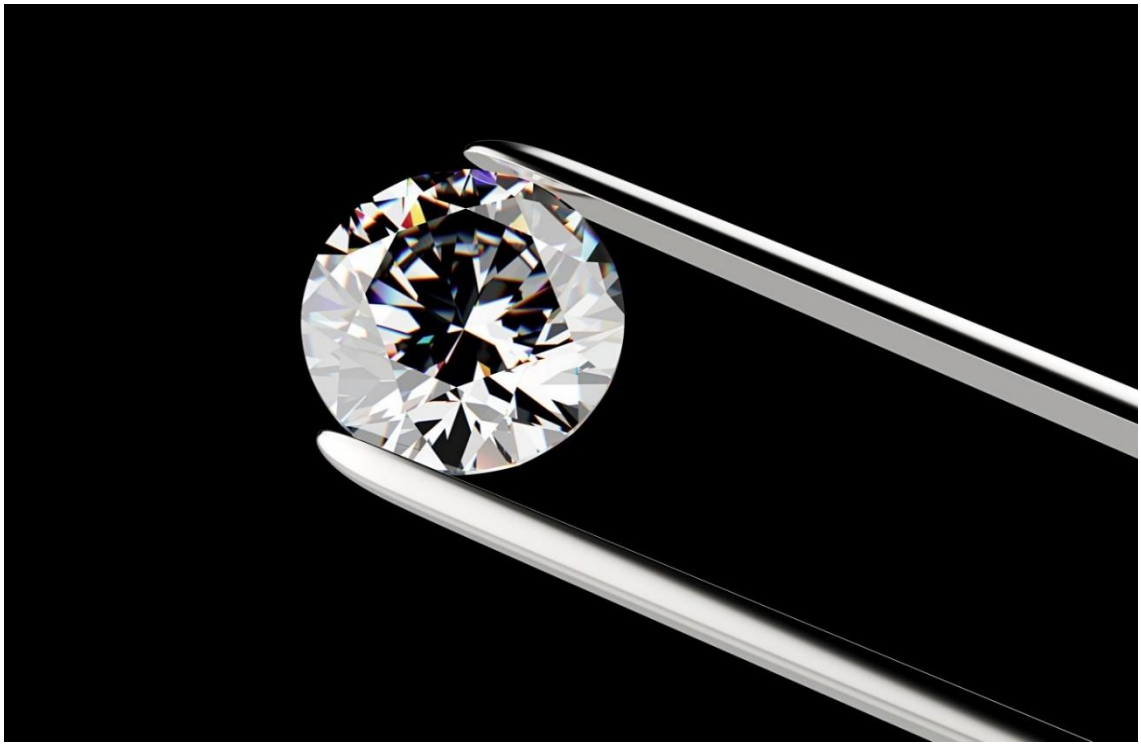

جهت یادگیری تمامی برش‌های مشهور الماس به صورت حرفه (در این کتاب + فایل های آموزشی) در خدمتتان هستیم.

Aparat
Telegram
instagram

جهت دریافت نسخه کامل کتاب + ساعتها آموزش تصویری اینجا کلیک کنید
www.Rockygold.ir/sellpage

FREE

www.takbook.com

ساده‌ترین راه تشخیص برلیان اصل و شبه برلیان، اندازه‌گیری ضریب شکست نور به‌وسیله دستگاه است.

طلای راکی
همراه با ویدئو آموزشی

روش‌های شناسایی الماس اصل از بدل

طلای راکی
همراه با ویدئو آموزشی

روش‌های شناسایی الماس اصل از بدل یکی از رایج‌ترین سؤالاتی است که از جواهرسازان می‌پرسند حالا می‌خواهیم با هم یک سری روش‌ها و آزمایشات ساده که در خانه هم می‌توانید انجام دهید را بررسی کنیم. دقت داشته باشید که برخی از الماس‌ها، تولیدشده در آزمایشگاه یا مصنوعی هستند، اما مانند یک الماس واقعی بنظر می رسند. آن‌ها قیمتی کمتر از الماس استخراج شده دارند، اما عمدتاً از لحاظ شیمیایی شبیه الماس‌های طبیعی هستند.

Aparat
Telegram
instagram
جهت دریافت نسخه کامل کتاب + ساعتها آموزش تصویری اینجا کلیک کنید
www.Rockygold.ir/sellpage
FREE
www.takbook.com

هیچ راهی وجود ندارد که صد در صد اطمینان حاصل کرد که یک الماس واقعی باشد، مگر آن‌که یک گواهی‌نامه معتبر برای آن صادر شده باشد.

1) از لوپ (ذره‌بین جواهرسازها) برای تشخیص الماس اصل استفاده کنید.

لوپ که یک ذره‌بین باقدرت 10 Xاست ، می‌تواند به شما در مورد شناسایی اصل بودن الماس کمک شایانی بکند تا شما ناخالصی موجود در الماس را پیدا کنید!

ناخالصی (Inclusion) چیست؟ هرگونه بی‌نظمی قابل‌مشاهده در گوهر که به‌وسیله چشم غیرمسلح و یا با استفاده از ابزارهایی همانند لوپ و یا میکروسکوپ قابل‌رؤیت باشد را ناخالصی می‌گویند. « ناخالصی » می‌تواند عنصری مانند کریستال‌های معدنی جامد و یا مایعی باشد که حفره (Cavity) را پر نموده و یا ممکن است حفره‌ای پر نشده، شکستگی و یا خطوط رشدی (Growth Zoning) باشد.

Aparat
Telegram
instagram
جهت دریافت نسخه کامل کتاب + ساعتها آموزش تصویری اینجا کلیک کنید
www.Rockygold.ir/sellpage
FREE
www.takbook.com

الماس‌های بدل کاملاً بی‌نظیر به نظر می‌رسند ، اما در صورتی که الماس‌های اصل که از معدن‌ها استخراج می‌شوند حتی با بهترین برش‌ها دارای ناخالصی هستند که به‌راحتی می‌توانید چک کنید.

2) شناسایی الماس اصل آزمون مه یا همان بخار دهان

تست بخار اصلاً به سنگ شما آسیبی وارد نمی‌کند برای این کار الماس را به مدت 4 الی 6 ثانیه مقابل دهان خود نگه داشته و به آرامی به آن بدمید. اگر الماس شما بعد از رفع بخار هایی که به واسطه ی برخورد هوا با آن ایجاد شده است دوباره مثل سابق شفاف شد الماس شما واقعی است.

Aparat
Telegram
instagram
جهت دریافت نسخه کامل کتاب + ساعتها آموزش تصویری اینجا کلیک کنید
www.Rockygold.ir/sellpage
FREE
www.takbook.com

3) شناسایی الماس اصل با انعکاس نور

انعکاس نور در یک الماس اصل در زاویه‌های مختلف خاکستری رنگ است. اگر شما انعکاس رنگی مشاهده کردید مطمئن باشید الماس بدل است.

Aparat
Telegram
instagram
جهت دریافت نسخه کامل کتاب + ساعتها آموزش تصویری اینجا کلیک کنید
www.Rockygold.ir/sellpage
FREE
www.takbook.com

4) تشخیص الماس اصل با حرارت

سنگ‌های واقعی گرما را به‌سرعت پراکنده می‌کند .این کار حدود 30 ثانیه طول می‌کشد و به سنگ آسیبی نمی‌رساند. همچنین می‌توانید با یک فندک الماس را به مدت 30 ثانیه گرم کنید و آن را مستقیماً در آب سرد قرار دهید. اگر شیشه باشد از درون خرد می‌شود، اما اگر الماس باشد، هیچ اتفاقی نمی‌افتد.

جهت یادگیری تمامی راه های تشخیص الماس اصل از بدل (در این کتاب + ویدیوهای های آموزشی) در خدمتتان هستیم.

رنگ الماس:

درست است که برش سنگ به‌عنوان مهم‌ترین ویژگی الماس شناخته می‌شود، اما رنگ آن‌هم کم‌اهمیت نیست. بنا بر دستورالعمل‌های انستیتو جواهرشناسی آمریکا الماس‌های بدون رنگ که به الماس سفید هم مشهور هستند ازنظر رنگ در مقیاس D تا Z قرار می‌گیرند. آن‌هایی که

Aparat
Telegram
instagram
جهت دریافت نسخه کامل کتاب + ساعتها آموزش تصویری اینجا کلیک کنید
www.Rockygold.ir/sellpage
FREE
www.takbook.com

درجه D می‌گیرند کاملاً صاف و شفاف هستند (اغلب هم خیلی نادرند) درحالی‌که الماس‌هایی که در انتهای این مقیاس قرار دارند و درجه Z می‌گیرند، کدرتر بوده. به همین دلیل به الماس درجه Z «تجملی» یا «زینتی» هم گفته می‌شود. ازآنجایی‌که الماس‌های درجه D خیلی نادر و همچنین گران هستند اکثر عروس خانم‌ها سنگ‌هایی با مقیاس G تا J را انتخاب می‌کنند که هم ارزش بالایی دارند و هم قیمتشان مناسب‌تر است.

ازآنجایی که الماس بی‌رنگ مانند پنجره‌ای شفاف، نور بیشتری را منعکس می‌کند، درخشان‌تر و براق‌تر به نظر می‌رسد. بنابراین هر چه الماس بی‌رنگ‌تر باشد، قیمتی‌تر است.

توجه: رنگ‌های فانتزی الماس، از این قاعده پیروی نمی‌کنند و به خاطر کمیاب بودنشان بسیار گران‌قیمت هستند و در رنگ‌های آبی تا سبز و زرد روشن وجود دارند.

کاربردی فکر کنید:

وقتی می‌خواهید حلقه نامزدی بخرید باید یادتان باشد که همسر آینده شما احتمالاً بخش اعظم روزش را با این انگشتر می‌گذارند و هر جا که می‌رود آن را همراه خودش دارد. همه ما می‌دانیم که خانم‌ها چقدر از نگین‌های درشت خوششان می‌آید اما چنین حلقه‌هایی برای استفاده روزمره انتخابی بیش‌ازحد دست و پاگیر هستند.

Aparat
Telegram
instagram
جهت دریافت نسخه کامل کتاب + ساعتها آموزش تصویری اینجا کلیک کنید
www.Rockygold.ir/sellpage
FREE
www.takbook.com

به جنس حلقه توجه کنید:

حلقه‌های نامزدی معمولاً از جنس طلای زرد، سفید و پلاتین هستند. پلاتین از طلا بادوام‌تر است، اما گران‌تر هم هست. اگر قرار است همسر آینده‌تان این حلقه را همیشه همراه خود داشته باشد و هرروز آن را به انگشت بیندازد، ما طلای زرد 18 عیار را پیشنهاد می‌کنیم.

چند نگین یا سنگ کافی است؟

سولیتر تک نگین محبوب‌ترین مدل حلقه نامزدی در سراسر جهان است، اما حلقه‌هایی با سه نگین یا طرح خوشه‌ای هم طرفداران خاص خود را دارد به‌ویژه کسانی که عاشق زرق‌وبرق هستند. این مدل حلقه‌ها را می‌پسندند.

Aparat
Telegram
instagram
جهت دریافت نسخه کامل کتاب + ساعتها آموزش تصویری اینجا کلیک کنید
www.Rockygold.ir/sellpage
FREE
www.takbook.com

از سنگ‌های رنگی غافل نشوید

سنگ‌های رنگی که این روزها در بازار محبوبیت زیادی هم دارند، می‌توانند به‌جای الماس، زینت‌بخش حلقه نامزدی باشند و البته همان‌قدر در دست عروس خانم بدرخشند.

شناسنامه GIA

Aparat
Telegram
instagram
جهت دریافت نسخه کامل کتاب + ساعتها آموزش تصویری اینجا کلیک کنید
www.Rockygold.ir/sellpage
FREE
www.takbook.com

طلای راکی

همراه با ویدئو آموزشی

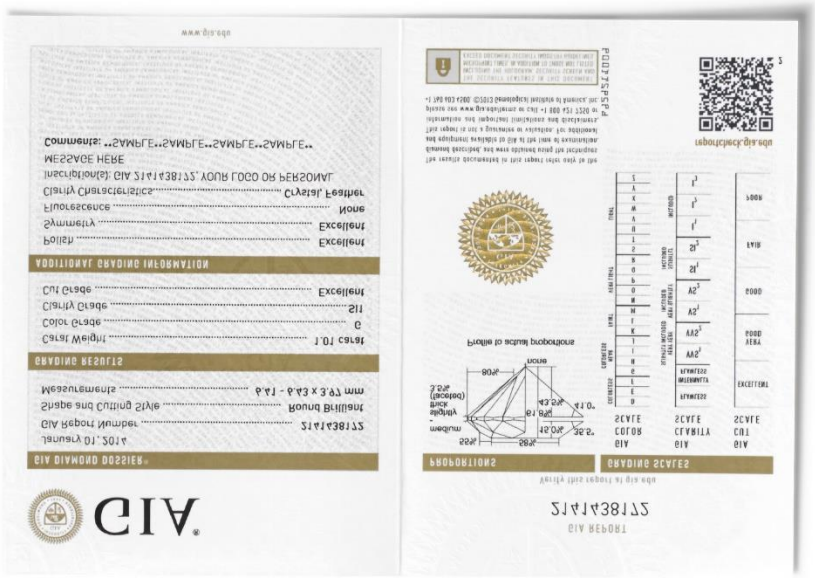

GIA مخفف (GEMOLOGICAL INSTITUTE OF AMERICA) به معنای موسسه گوهرشناسی آمریکا میباشد. این موسسه در تاریخ پانزدهم فوریه سال 1931 میلادی در آمریکا تاسیس شد. GIA با برترین محققین، اساتید، گوهرشناسان و زمین شناسان همکاری می کند. فعالیت اصلی و شناخته شده این موسسه صدور شناسنامه GIA است.

در پکیج محافظت از سرمایه مالی شما به صورت تخصصی به شناسنامه الماس و تمامی موارد ذکر شده در آن پرداخته ایم

مروارید Pearl

Aparat
Telegram
instagram

جهت دریافت نسخه کامل کتاب + ساعتها آموزش تصویری اینجا کلیک کنید
www.Rockygold.ir/sellpage

FREE

www.takbook.com

نام مروارید برگرفته از نام نوعی صدف به نام پیرنا (Perna) می باشد. مروارید یک عنصر آلی (Organic)از جنس کربنات کلسیم است که در آب های گرم و کم عمق استرالیا و آسیا در دل صدف های Mussel یا Clamیافت می شود.

مروارید به دلیل زیبایی و خواص منحصر به فردش از محبوبیت و ارزش بالایی در بین جواهرات برخوردار است .

مرواریدهای طبیعی بسیار کم یاب هستند و نوع مرغوب آن در آب های شور خلیج فارس وجود دارد ولی امروزه ۹۹٪ مرواریدهای مورد استفاده درجواهرات به صورت پرورشی تولید می شوند.

مرواریدهای طبیعی: این دسته از مرواریدها به ندرت یافت می شوند و در چرخه ی طبیعی به وجود می آیند و انسان در تولید آنها هیچگونه دخالتی ندارد.نوع مرغوب این مروارید در آبهای خلیج فارس یافت می شود و بسیار گرانبها می باشد.مروارید به دست آمده کاملاً از جنس (ماده)

Aparat
Telegram
instagram
جهت دریافت نسخه کامل کتاب + ساعتها آموزش تصویری اینجا کلیک کنید
www.Rockygold.ir/sellpage
FREE
www.takbook.com

مادر اولیه Nacre می باشد اما امروزه به دلیل مشکلات زیست محیطی و صید بیش از اندازه ی صدف ها، این نوع بسیار کم یاب می باشد.

مرواریدهای پرورشی: این دسته از مرواریدها به وفور یافت می شوند. تقریباً ۹۹٪مروارید های مورد استفاده در جواهرات مروارید های پرورشی هستند. در تولید این نوع مروارید ها انسان به گونه ای دخالت دارد. هسته داخل مروارید ها توسط انسان درون صدف گذاشته می شود. تنها دو تا سه لایه ی نازک از ماده اولیه (Nacre) بر روی هسته رسوب می کند. این فرایند زمان کوتاه تری نسبت به نوع طبیعی طی می کند و در نتیجه از تولید بالاتری برخوردار است و قیمت پایینی دارد. این دسته از مروارید ها نسبت به محل زیستشان به دو دسته ی مروارید های پرورشی آب شور و آب شیرین مجزا می شوند.

مروارید های مصنوعی :در این دسته کل مراحل تولید توسط انسان با مواد مصنوعی صورت می گیرد. تولید آن ها به گونه ای است که مهره یا دانه گرد شیشه ای را درون یک محلول خاصی غوطه ور می کنند، بعد از مدتی آن ها را خارج و خشک کرده و طی این فرایند مروارید مصنوعی تولید می شود. مرواریدهای تولید شده خیلی شبیه مرواریدهای طبیعی و پرورشی هستند. البته این پوشش خیلی نازک است و بعد از مدتی از بین می رود. جزیرهMallorca مرکز تولید این گونه مروارید می باشد.

Aparat
Telegram
instagram
جهت دریافت نسخه کامل کتاب + ساعتها آموزش تصویری اینجا کلیک کنید
www.Rockygold.ir/sellpage
FREE
www.takbook.com

عقیق Agate

انواع سنگ عقیق از دیرباز مورد توجه همگان قرار گرفت و امروزه نیز طرفداران بسیار دارد. عقیق از سنگ های نیمه قیمتی و جزو کانی هایی است که از چند عنصر شیمیایی تشکیل شده است. عقیق سنگی سیلیسی و نوعی از دُر کوهی است. عقیق به رنگ های سفید تا خاکستری تیره و سیاه، زرد تا قرمز، سبز و آبی روشن است و در میان جواهرات درجه دوم سنگی مشهور است.

Aparat
Telegram
instagram
جهت دریافت نسخه کامل کتاب + ساعتها آموزش تصویری اینجا کلیک کنید
www.Rockygold.ir/sellpage
FREE
www.takbook.com

نحوه تشخیص عقیق اصل از تقلبی

تشخیص عقیق اصل کار چندان ساده ای نیست و نیاز به تجربه و مهارت بالا دارد. عقیق اصل رگه‌های نقطه‌ای، سوزنی، ابری و پر مانند دارد. حتی ممکن است این رگه‌ها از رنگ دیگری هم باشد. رگه‌های ایجادشده در عقیق‌های مصنوعی ساختگی بوده و مثل رگه‌های معدنی، طبیعی و دلنشین نیست. از میان دو عقیق هم اندازه ، عقیق سنگین تر ، عقیق اصل است چراکه عقیق اصل چگالی بالایی دارد و در نتیجه وزن بیشتری را نسبت به نمونه های مشابه خود دارد. از طرفی اگر سنگ عقیق را بر روی سنگ و یا سطحی که سختی آن کمتر از ۷ است بکشید باید بر روی آن ایجاد خراش کند و به آسانی بر روی آن خط نمی افتد. اگر انگشتری یا گردنبندی خریده‌اید که نگین آن با یک ضربه کوچک خش برداشته، متأسفانه احتمال تقلبی بودن آن زیاد است. عقیق اصل طبیعت متضاد با فصل دارد؛ تابستان خنک و زمستان گرم است،

Aparat
Telegram
instagram
جهت دریافت نسخه کامل کتاب + ساعتها آموزش تصویری اینجا کلیک کنید
www.Rockygold.ir/sellpage
FREE
www.takbook.com

درصورتی که نوع صنعتی آن متناسب با تغییرات دما تغییر می‌کند. عقیق قرمز طرفداران بسیاری دارد و نمونه طبیعی آن کمتر از بقیه انواع آن است.

نگهداری از عقیق و نحوه شارژ سنگ عقیق

شاید شما نیز مطالبی راجب شارژ سنگ عقیق شنیده باشید. اغلب سنگهای حساس همچون فیروزه در اثر تماس با مواد چربی همچون انواع کرم و مواد شیمیایی جلای خود را از دست داده و کدر شده و یا حتی تغییر رنگ می دهند اما عقیق جزء این سنگهای حساس طبقه بندی نمیشود و نیازی نیست تا در زمان استحمام و یا شستشو آن را کنار بگذارید. البته لازم به ذکر است تمامی سنگها و زیورآلات در صورت توجه زیاد و دوری از انواع مواد شوینده طول عمر به مراتب بالاتری خواهند داشت و جلا و درخشش چشمگیر خود را از دست نمی دهند. برای شارژ سنگ عقیق هم کافی است آن را ۲ساعت در آب زلال قرار دهید و بعد به اندازه ۳دقیقه و نه بیشتر زیرتابش مستقیم نور آفتاب بگذارید. اگر از عقیق به‌خوبی محافظت کنید می‌توانید مطمئن باشید که موقع فروش ارزش آن کم نمی‌شود.

جواهر شناسی به صورت کاملا حرفه ای (همراه با فایل های آموزش تصویری)

جهت دریافت بسته آموزشی محافظت از آینده مالی اینجا کلیک کنید

http://rockygold.ir/sellpage

Aparat
Telegram
instagram

جهت دریافت نسخه کامل کتاب + ساعتها آموزش تصویری اینجا کلیک کنید
www.Rockygold.ir/sellpage

FREE

www.takbook.com